ROZANDO LA MUERTE

PUBLICACION PARA LOS JOVENES

BOIXCAR

HAZ AÑAS BÉLICAS HAZAÑAS BÉLICAS HAZAÑAS BÉLICAS

BOIXCAR
obras completas

ROZANDO LA MUERTE
EL SOL DEL DESIERTO
MIEDO Y VOLUNTAD

EDICIONES TORAY, S. A.

Arnaldo de Oms, 51-53
BARCELONA.
Doctor Julián Alvarez, 151
BUENOS AIRES.

HAZAÑAS BELICAS
"BOIXCAR"

© *Ediciones TORAY, S. A.*
Prohibida la reproducción

Textos y dibujos de BOIXCAR

Depósito Legal B. 28736-1968
Número de Registro 7965-1968

EDICIONES TORAY, S. A.
Arnaldo de Oms, 51-53 - BARCELONA
Doctor Julián Alvarez, 151 - BUENOS AIRES

Impreso por: E. D. B. - Amor, 3 - BARCELONA -

ROZANDO
LA
MUERTE
BOIXCAR

A UN AVIADOR QUE CAE EN TERRITORIO ENEMIGO LE ESPERAN INNUMERABLES PELIGROS.
HE TENIDO UN MAL COMIENZO.
NO SÉ DÓNDE ESTOY.
ESTO ESTÁ DESIERTO Y NO SE OYE NINGÚN RUIDO.

¡EH, OIGA!
¿QUÉ HACES AQUÍ, MUCHACHA? ESTE NO ES UN LUGAR PARA TI.
VAYA DONDE VAYA, SÓLO HAY RUINAS Y DESOLACIÓN.
VIVO EN UN SÓTANO QUE ME PROTEGE DEL FRÍO, SÍGAME.
GRACIAS. ESTOY ATERIDO.
NO LEJOS DE ALLÍ HABÍA UNA CASA EN RUINAS.
NO PARECE MUY CÓMODO.
PERO ES SEGURO.

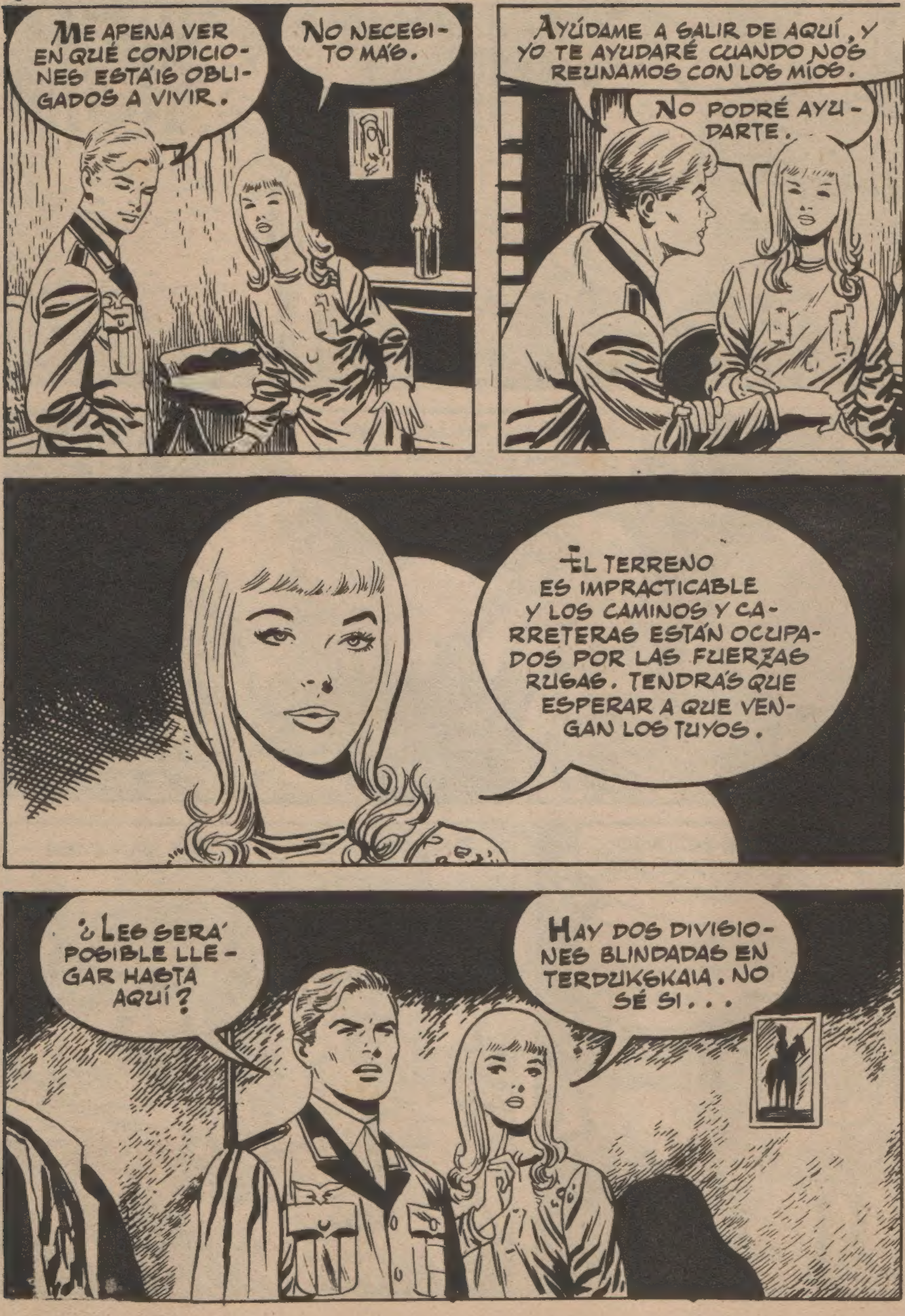
ME APENA VER EN QUÉ CONDICIONES ESTÁIS OBLIGADOS A VIVIR.
NO NECESITO MÁS.
AYÚDAME A SALIR DE AQUÍ, Y YO TE AYUDARÉ CUANDO NOS REUNAMOS CON LOS MÍOS.
NO PODRÉ AYUDARTE.
EL TERRENO ES IMPRACTICABLE Y LOS CAMINOS Y CARRETERAS ESTÁN OCUPADOS POR LAS FUERZAS RUSAS. TENDRÁS QUE ESPERAR A QUE VENGAN LOS TUYOS.
¿LES SERÁ POSIBLE LLEGAR HASTA AQUÍ?
HAY DOS DIVISIONES BLINDADAS EN TERDUKSKAIA. NO SÉ SI...

EN AQUEL MOMENTO SE OYÓ UN INTENSO CAÑONEO. PERO NO SE PODÍA PRECISAR QUÉ BANDO LLEVABA LA INICIATIVA.

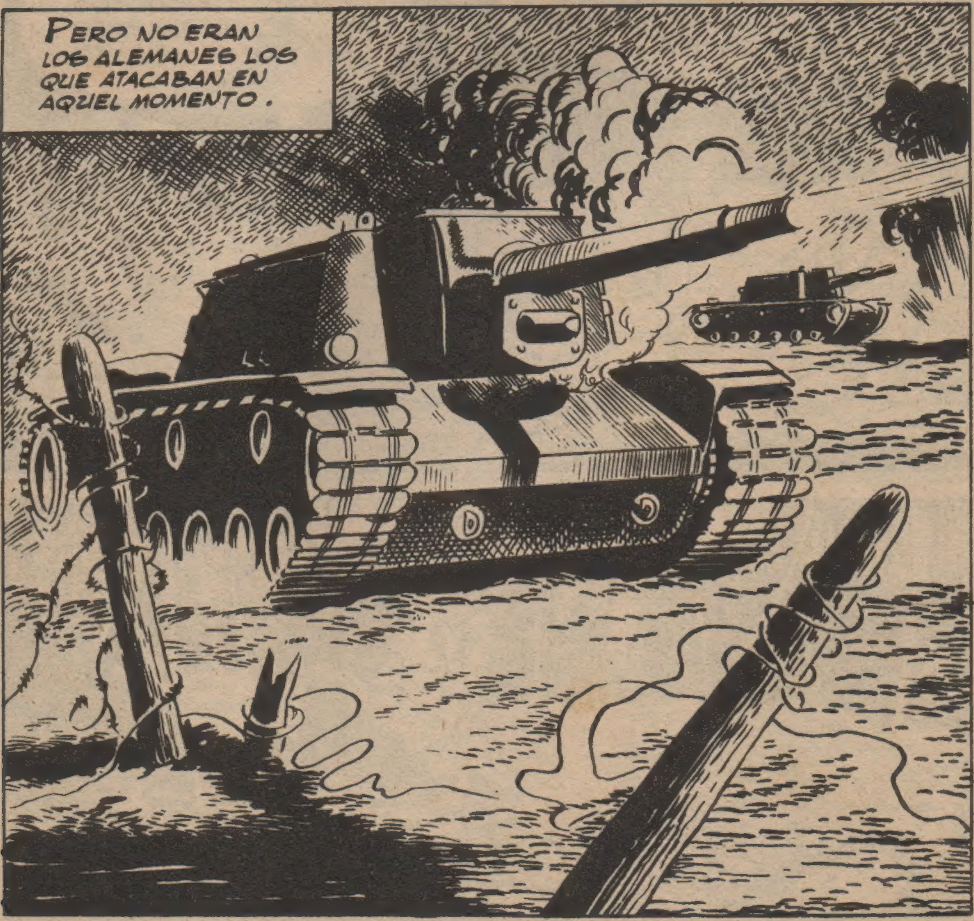

No lejos de allí el retumbar de los cañones era ensordecedor.
Estoy acostumbrada a esos ruidos. Prepararé la comida.
Tengo la impresión de que está un poco loca, ¡y no me extraña!
No puedo quedarme aquí.

AHORA CONOZCO LA POSICIÓN DEL FRENTE Y, CON UN POCO DE SUERTE, PODRÉ ATRAVESAR LAS LÍNEAS.
¿SABES QUÉ HE VISTO, HEINDRICH?
¿TANQUES ALEMANES?
NO. CAMIONES CISTERNA QUE REGRESABAN HACIA EL ESTE.
¿CAMIONES CISTERNA?
SÍ, MUCHOS. NO ENTIENDO DE GUERRA, PERO LA GASOLINA PUEDE SERVIR PARA UNA GRAN OFENSIVA, ¿NO?
SÍ, DESDE LUEGO.
HEINDRICK, NERVIOSO, COMIÓ RÁPIDAMENTE LOS ALIMENTOS QUE HABÍA PREPARADO SONIA. LUEGO, SE PUSO EN PIE, DECIDIDO A VOLVER CON LOS SUYOS.

ME MARCHO, SONIA. SI QUIERES VENIR CONMIGO...
SERÍA UN ESTORBO PARA TI. ME QUEDO.
TRAS UNA BREVE DESPEDIDA . . .
ES UN BUEN MUCHACHO, PERO NO IRÁ MUY LEJOS.
AGUA POR TODAS PARTES. ES DESESPERANTE.
FUE DANDO RODEOS HASTA QUE . . .
¡QUÉ SUERTE!
ESOS ISLOTES SON IMPRACTICABLES.

NO CREO QUE LOS RUSOS PUEDAN VIGILAR BIEN TODOS ESTOS LUGARES.
CUANDO ATRAVESÓ AQUELLOS PARAJES INUNDADOS POS LOS DESHIELOS...
AHORA TENDRÉ QUE TOMAR MÁS PRECAUCIONES.
LA SUERTE LE FAVORECIÓ...
...Y POCO DESPUÉS, HEINDRICH PUDO TOMAR CONTACTO CON LOS SUYOS.
¿QUIÉN VA?
¡NO DISPAREN! SOY HEINDRICH ENGELMAN, DE LA ESCUADRILLA DE VON RICHSTOFFEN.
MÁS TARDE...
SU INFORME SOBRE LA REFINERÍA RUSA COINCIDE CON EL DE OTRO PILOTO.

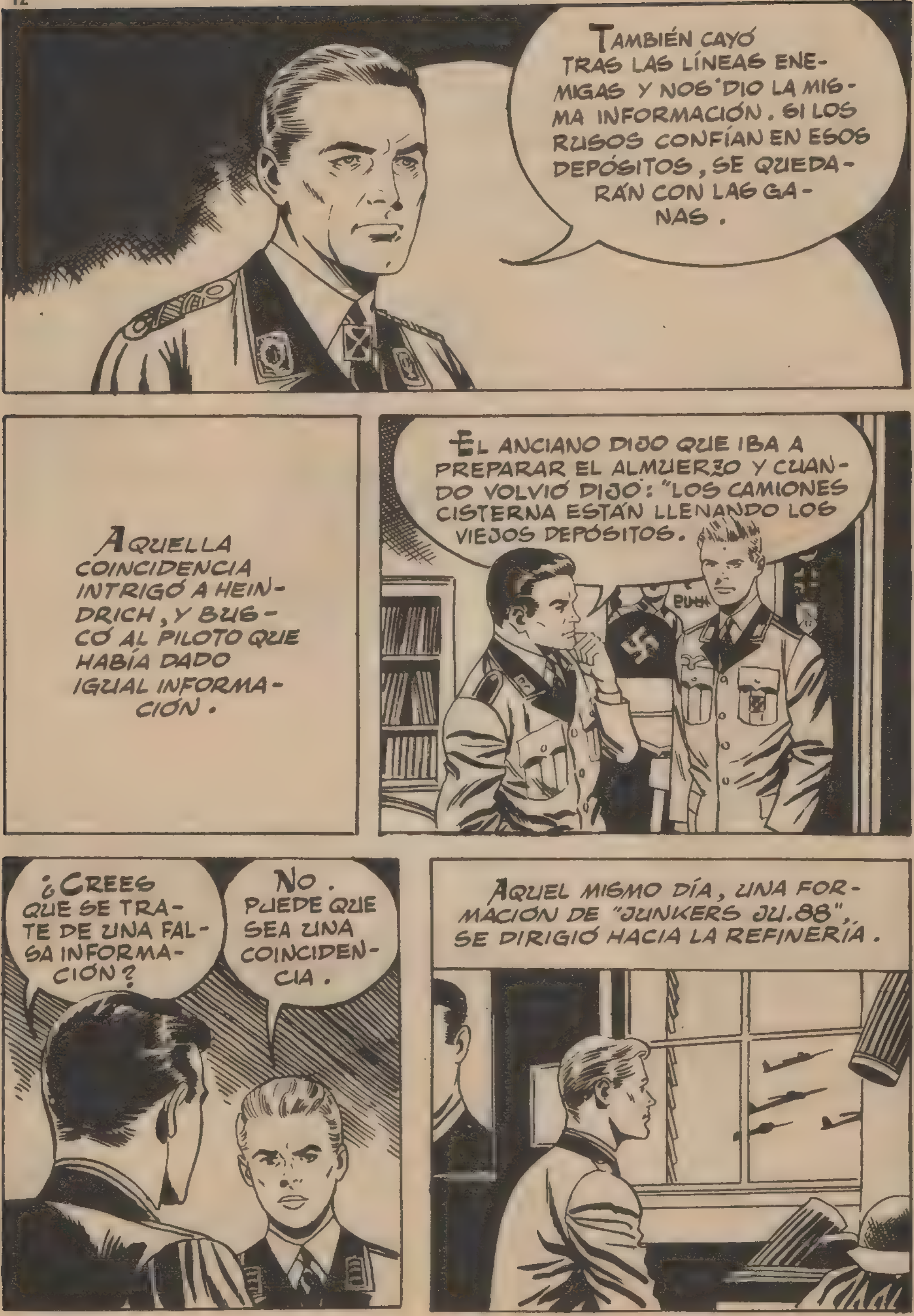
TAMBIÉN CAYÓ TRAS LAS LÍNEAS ENEMIGAS Y NOS DIO LA MISMA INFORMACIÓN. SI LOS RUSOS CONFÍAN EN ESOS DEPÓSITOS, SE QUEDARÁN CON LAS GANAS.
AQUELLA COINCIDENCIA INTRIGÓ A HEINDRICH, Y BUSCÓ AL PILOTO QUE HABÍA DADO IGUAL INFORMACIÓN.
EL ANCIANO DIJO QUE IBA A PREPARAR EL ALMUERZO Y CUANDO VOLVIÓ DIJO: "LOS CAMIONES CISTERNA ESTÁN LLENANDO LOS VIEJOS DEPÓSITOS.
¿CREES QUE SE TRATE DE UNA FALSA INFORMACIÓN?
NO. PUEDE QUE SEA UNA COINCIDENCIA.
AQUEL MISMO DÍA, UNA FORMACIÓN DE "JUNKERS JU.88", SE DIRIGIÓ HACIA LA REFINERÍA.

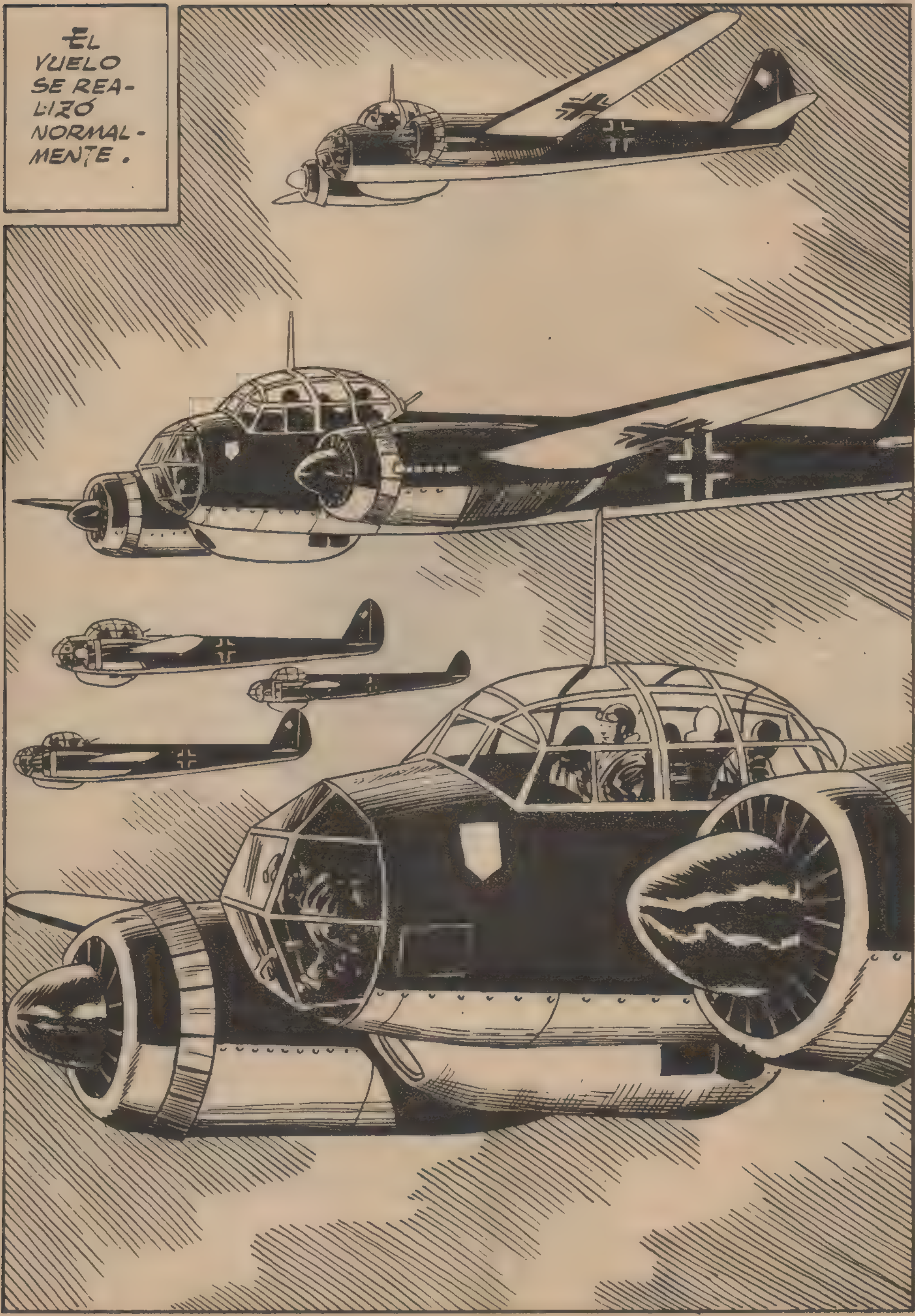
EL VUELO SE REALIZÓ NORMALMENTE.

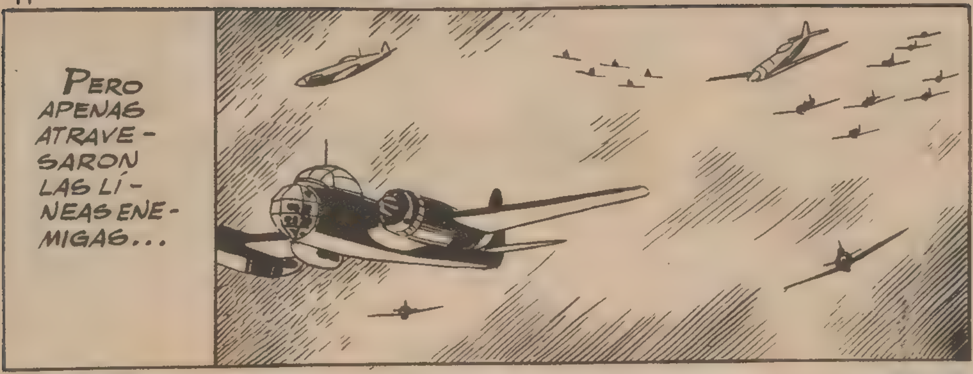
PERO APENAS ATRAVESARON LAS LÍNEAS ENEMIGAS...

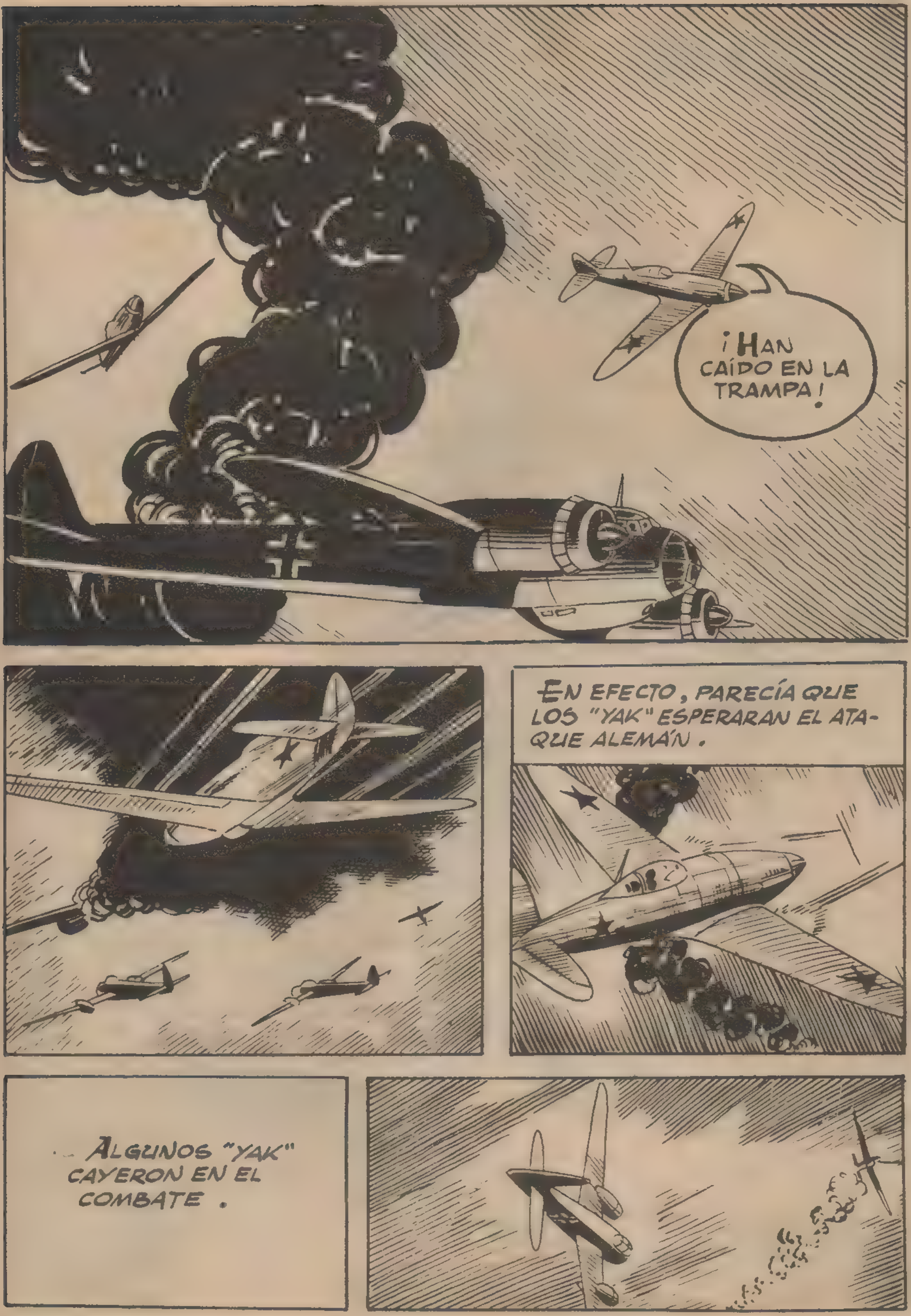
¡HAN CAÍDO EN LA TRAMPA!
EN EFECTO, PARECÍA QUE LOS "YAK" ESPERARAN EL ATAQUE ALEMÁN.
... ALGUNOS "YAK" CAYERON EN EL COMBATE.

SIN EMBARGO, DE LOS SEIS "JU.88" QUE SALIERON DE LA BASE, CINCO FUERON DERRIBADOS.
UNO DE ELLOS LOGRÓ BURLAR A SUS ATACANTES.
¡NOS HAN ALCANZADO!

SÓLO EN UN MOTOR ; NO ES PARA ALARMAR-SE .
HA DESAPARECIDO NUESTRO ÚNICO PER-SEGUIDOR . AHORA VO-LAMOS SOBRE TERRITO-RIO PROPIO.
VAMOS A TOMAR TIERRA . SUJETAROS BIEN .
HEMOS TENIDO SUERTE .
LOS SUPERVIVIENTES DE AQUEL VUELO PUDIERON IN-FORMAR AMPLIAMENTE DE LO SUCEDIDO .

NO HAY DUDA, TENIENTE. ESAS GENTES HAN SIDO COLOCADAS TRAS LAS LÍNEAS ENEMIGAS PARA DAR FALSAS INFORMACIONES.
ESTOY CONVENCIDO DE ELLO, CORONEL.
HEINDRICH ESTABA FURIOSO. ÉL HABÍA CONFIADO PLENAMENTE EN AQUELLA MUCHACHA QUE LE HABÍA AYUDADO.. SU TRAICIÓN LE PUSO FUERA DE SÍ.
ME GUSTARÍA VOLVER A VER A AQUEL VIEJO.
PUES YO NO DESESPERO DE VOLVER A ENCONTRAR A LA MUCHACHA.
HAL DÍA SIGUIENTE, HEINDRICH RECIBIÓ UNA ORDEN DE VUELO.
VAS A VOLAR DE NOCHE, HEINDRICH.
EN SOLITARIO. SE TRATA DE AVERIGUAR SI, EFECTIVAMENTE, ESA REFINERÍA EXISTE.

LE HARÁ FALTA MUCHA SUERTE. ESTA MISIÓN ES MUY PELIGROSA.
NUNCA HUBIESE PENSADO QUE SONIA FUERA UNA TRAIDORA. TENÍA UNOS OJOS TAN DULCES...
PASARÉ POR ENCIMA DE SU CASA.

ALGÚN DÍA VOLVEREMOS A VERNOS.
LA NOCHE ERA MUY CERRADA Y ELLO PERMITIÓ A HEINDRICH ACERCARSE AL OBJETIVO SIN SER MOLESTADO.
AHORA VEREMOS SI LAS LATAS ESTÁN VACÍAS.
¡ATENCIÓN! ¡UN AVIÓN ENEMIGO!
VEREMOS QUE TAL SUENAN.

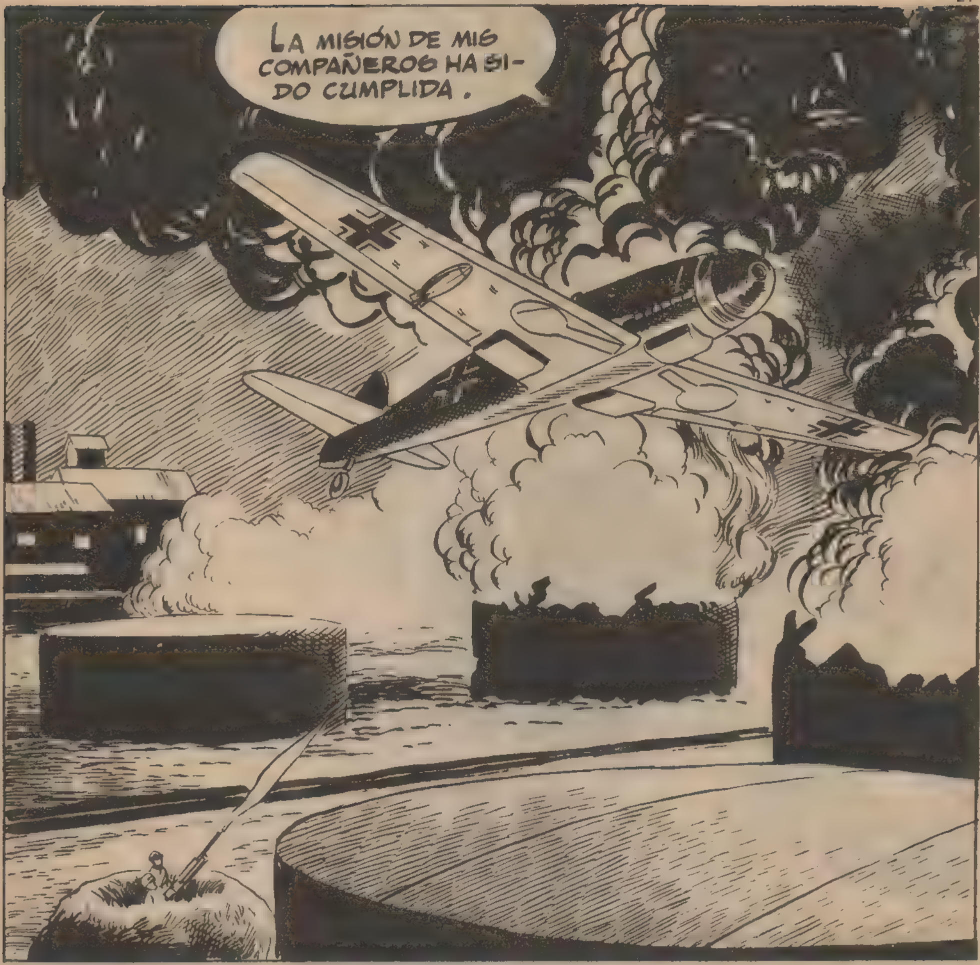

PERO UNA RÁFAGA DE AMETRALLADORA ALCANZÓ UN PUNTO VITAL DEL MOTOR DEL APARATO DE HEINDRICH.

¡OH!
NO TENGO MÁS REMEDIO QUE POSARME EN ESTE CHARCO.
¡ME HAN CAZADO TONTAMENTE!
VEREMOS SI TENGO SUERTE. ME ESTARÁN BUSCANDO.
NO LE DEJÉIS SALIR DE ESE ISLOTE. YO IRÉ EN SU BUSCA.
MIS SUPERIORES ME FELICITARÁN CUANDO SEPAN QUE HE DERRIBADO UN AVIÓN.

TENGO LA IMPRESIÓN DE QUE ME VIGILAN Y NO VEO A NADIE.
AHÍ ESTÁ. NI SIQUIERA SE HA DADO CUENTA DE MI PRESENCIA.
EN AQUEL MOMENTO . . .
NO ME GUSTA QUE APUNTEN POR LA ESPALDA A MI AMIGO.
¿POR QUÉ ME APUNTAS CON TU METRALLETA?
PORQUE NO CREO QUE SEAS MI AMIGA.

¿POR QUÉ DICES ESO?
PUEDE QUE FUERAN TUS HOMBRES QUIENES DERRIBARAN MI APARATO.
TE DIJE QUE AQUÍ NO TENGO AMIGOS, PERO ME DOY CUENTA DE QUE NO QUIERES CREERME. ES IGUAL, TE DEMOSTRARÉ QUE SOY TU AMIGA.
ES TAN SINCERO SU ACENTO, TAN DULCES SUS OJOS. SIN EMBARGO...
EL TENIENTE NO VUELVE. TODO EL MÉRITO DE ESTA OPERACIÓN SERÁ MÍO.
¿QUE HACEMOS, SARGENTO?
VAMOS. IREMOS AL ISLOTE DONDE SE ENCUENTRA EL AVIADOR.
HASTA AHORA NO HEMOS ENCONTRADO SOLDADOS.
PUEDES ESTAR SEGURO DE QUE ESTÁN CERCA, HEINDRICH.

ME HAS SALVADO LA VIDA, ES CIERTO, PERO NO ME DEJARÉ ENGAÑAR. NO SÉ HASTA DONDE PUEDEN LLEGAR LOS RECURSOS DE UNA INFORMADORA RUSA.
¡CALLA! ACABO DE OÍR UNOS LEVES ROCES.
NO TRATES DE ENGAÑARME. LO SENTIRÍA POR TI.
SONIA, ACOSTUMBRADA A LOS RUIDOS DE AQUELLOS PARAJES, ADVIRTIÓ LA PRESENCIA DE LOS SOLDADOS Y HEINDRICH PUDO DEFENDERSE.
POCO DESPUÉS, EN AQUEL PARAJE VOLVIÓ LA PAZ.

Cuando Heindrich quiso dirigirse a Sonia, esta había desaparecido.
¿Se ha escapado?
Debí imaginar que aprovecharía la más pequeña oportunidad para escabullirse.
Los disparos llamaron la atención de una patrulla.
Los disparos venían de aquí. Estad atentos.
Heindrich recorrió el islote en busca de Sonia.

DE PRONTO...
¡OH!
ESTOY EN MALA POSICIÓN Y NO PUEDO MOVERME. ¡DIOS MÍO!
NO PUEDE MOVERSE. ESTÁ EN NUESTRO PODER.
EN AQUEL MOMENTO...
¿TÚ? ¡ERES UNA MUCHACHA DESCONCERTANTE!
FUI A BUSCAR UNAS GRANADAS QUE TENÍA ESCONDIDAS.

NO SOY DESCONCERTANTE. LO QUE OCURRE ES QUE NO CONFÍAS EN MÍ.
TENGO MOTIVOS PARA CREER EN TI, PERO TAMBIÉN LOS TENGO PARA DESCONFIAR.

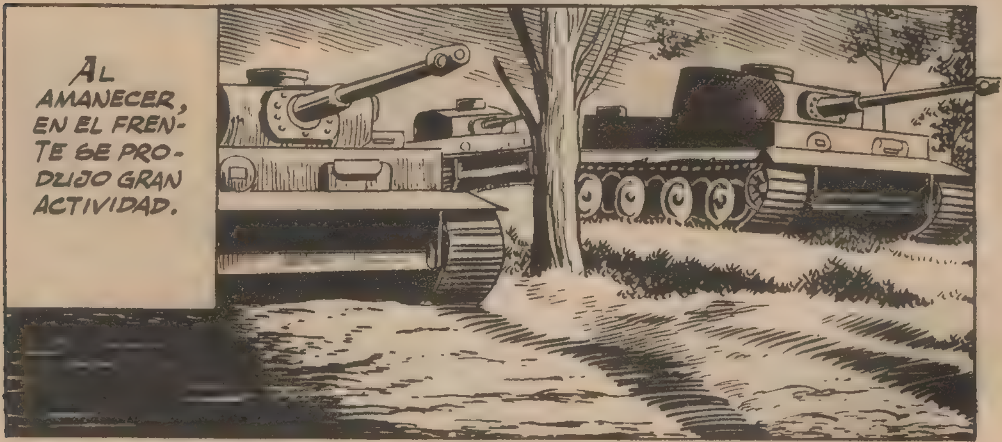
AL AMANECER, EN EL FRENTE SE PRODUJO GRAN ACTIVIDAD.

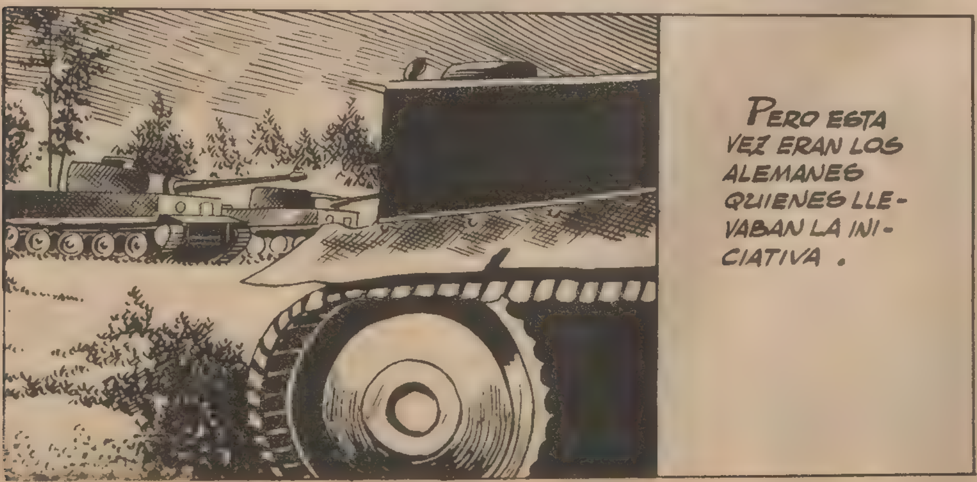
PERO ESTA VEZ ERAN LOS ALEMANES QUIENES LLEVABAN LA INICIATIVA.

OLEADAS DE TANQUES CAYERON SOBRE LAS LÍNEAS RUSAS, DESBARATANDO SUS PLANES DE DEFENSA.
LOS MÍOS YA ESTÁN AQUÍ. ¡AL FIN!
¿SON LOS TANQUES QUE ESTABAN CONCENTRADOS EN TERDUKSKAIA?
AQUELLA PREGUNTA DE SONIA FUE UNA REVELACIÓN PARA HEINDRICH.
¡SONIA! TÚ CONOCÍAS LA EXISTENCIA DE ESOS TANQUES Y, SI HUBIESES SIDO UNA INFORMADORA, ¿QUIÉN SABE DONDE ESTARÍAN AHORA?
SOY MUY FELIZ, SONIA, PERO LAMENTO HABER DUDADO DE TI. ¿ME PERDONAS?
SÍ, HEINDRICH.
AQUELLOS DOS JÓVENES ROZARON LA MUERTE, PERO AL FINAL FUE EL AMOR QUIEN GANÓ LA PARTIDA.
FIN

EL SOL DEL
DESIERTO

EL SOL DEL DESIERTO, CAUSANTE DE TANTOS DRAMAS, JUGÓ UNA VEZ MÁS CON EL DESTINO DE LOS HOMBRES.
ESTÁS EN EL MEJOR SECTOR DEL FRENTE, DICK. AQUÍ NUNCA PASA NADA.
NO CREO QUE DURE MUCHO, DUKE.
YO SÍ. NO HAY VÍAS DE COMUNICACIÓN IMPORTANTES CERCA DE AQUÍ.
PERO...
MIRA AQUELLOS RESTOS. POR AQUÍ TAMBIÉN HUBIERON COMBATES.
SÍ, PERO...
ESO DEBIÓ OCURRIR EN TIEMPOS DE ALEJANDRO MANGO.

EN AQUEL MOMENTO . . .
¡OH!
ZIP
HA SONADO UN DISPARO, Y . . . ¡ESTÁ MUERTO!
¡PARECE IMPOSIBLE! ¡NO SE VE A NADIE!
NO COMPRENDO LO OCURRIDO.
POCO DESPUÉS . . .
¿DE DONDE VIENES, JOHN?
DE VER LOS TANQUES DESTRUIDOS.
¿ESPERABAS ENCONTRAR LAS CINCUENTA LIBRAS QUE TE GANÓ AYER DUKE?
TAL VEZ, HICKS.

CUADO LA NOTICIA DE LA INSÓLITA MUERTE DE DUKE LLEGÓ A OÍDOS DE HICKS, ÉSTE QUEDÓ PENSATIVO.
A AQUELLA HORA, JOHN ESTABA ENTRE LOS TANQUES Y DEBÍA A DUKE CINCUENTA LIBRAS. ¡HUM!
HICKS FUE A VER A DICK.
¿QUÉ HAY, HICKS?
TENGO LA SOSPECHA DE QUE JOHN ES EL CAUSANTE DE LA MUERTE DE DUKE.
¿QUÉ?
¡NO!

El capitán hizo las correspondientes averiguaciones. Por las declaraciones de los testigos, todas las sospechas recayeron sobre John.

HASTA QUE TODO SE ACLARE, SERÁ LLEVADO A KASIN EN CALIDAD DE DETENIDO.
ES ABSURDO.
SOY INOCENTE, HIKS, Y SI ALGO ME OCURRE SÓLO TÚ SERÁS EL RESPONSABLE.
LUEGO...
¡ES UN AVIÓN ALEMÁN!
ES IGUAL, NO CREO QUE SE FIJE EN NOSOTROS.
PERO EL "MESSERSHSMITT" ATACÓ AL CAMIÓN.

UF, MI CABEZA... ¡OH! ¡HAN MUERTO TODOS!
¡EL FRENTE SE HA INCENDIADO! ¡LOS ALEMANES DEBEN DE ESTAR ATACANDO!
JOHN RECOGIÓ UN FUSIL, AGUA Y VÍVERES Y SE ENCAMINÓ HACIA EL DESIERTO.
A LO LEJOS, EL BOMBARDEO ERA INCESANTE. JOHN CALCULÓ QUE EL LUGAR MÁS CASTIGADO ERA EL OCUPADO POR SU UNIDAD.

Cuando John llegó al lugar ocupado por su unidad, sólo encontró ruinas y desolación.

DEBIÓ SER ESPANTOSO.

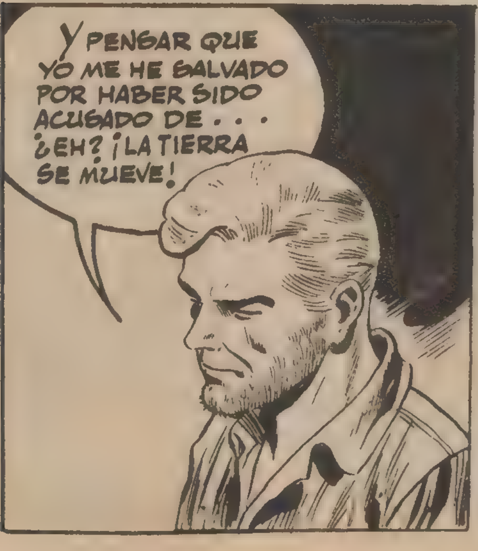
Y PENSAR QUE YO ME HE SALVADO POR HABER SIDO ACUSADO DE . . . ¿EH? ¡LA TIERRA SE MUEVE!

¡AUPA! ¡CON MI AYUDA PRONTO ESTARÁN A SALVO!

¡JOHN!
¡ÁNIMO! PRONTO PODRÁS SALIR.
TE HAS LIBRADO DE UNA BUENA, HICKS.
¿CÓMO ESTÁS AQUÍ?
NUESTRO CAMIÓN FUE ATACADO POR UN AVIÓN ALEMÁN.
ESTAMOS PRÁCTICAMENTE EN TERRITORIO ENEMIGO. ¿QUÉ PIENSAS HACER?
LO QUE TÚ QUIERAS, JOHN.
SIGUES CREYÉNDOME CULPABLE ¿VERDAD?
SÍ.

OJALÁ PUDIERA DEMOSTRARTE MI INOCENCIA. VAMOS, TENEMOS QUE PREPARARNOS PARA RECIBIR A LOS ALEMANES.
JOHN E HICKS RECOGIERON TODO EL MATERIAL QUE ENCONTRARON EN BUENAS CONDICIONES, Y...
AHORA YA PUEDEN VENIR.
PERO... ¡NO PODEMOS OFRECER RESISTENCIA!
EN AQUELLOS MOMENTOS, UN NUTRIDO GRUPO DE ALEMANES IBA A HACERSE CARGO DE LAS NUEVAS POSICIONES.
PODRÍAMOS SALVAR LA VIDA SI NOS ENTREGÁRAMOS.
NO SEAS COBARDE, HICKS.

JOHN ABRIÓ FUEGO CONTRA LOS ALEMANES.
VAMOS, ¡PODREMOS CON ELLOS!
EL VALOR, COMO EL PÁNICO, ES CONTAGIOSO, Y LA ENTEREZA DE JOHN ESTIMULÓ LA HOMBRÍA DE SU COMPAÑERO.

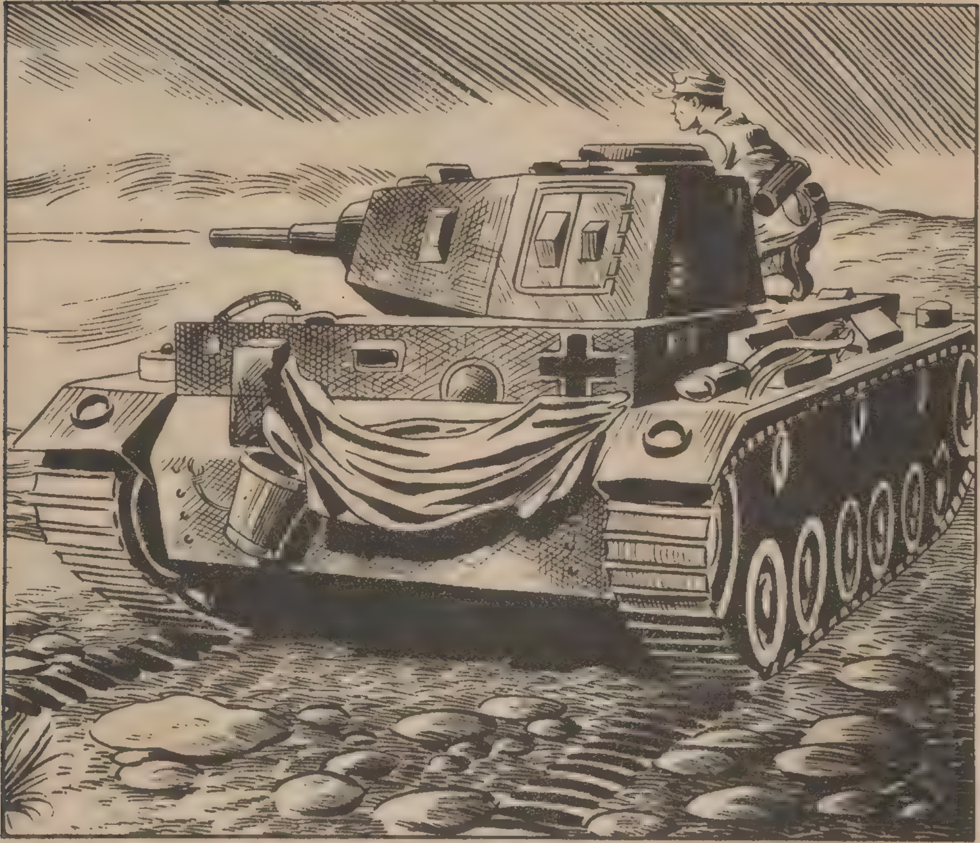

¡CAMBIEMOS DE EMPLAZAMIEN-TO!

PERO ANTES... ¡AHÍ VA ESO!
¡AHORA! ¡CORRAMOS, HICKS!
¡CORREGID EL TIRO! ¡SIETE GRADOS A LA IZQUIERDA! ¡FUEGO!
PASADO EL PRIMER MOMENTO DE SORPRESA, LOS ALEMANES TENÍAN TODAS LAS VENTAJAS.

EL TANQUE SE ACERCA. SI NOS ENCUENTRA...
NO LO DIGAS. LO QUE SIGUE YA LO SÉ.
LOS INGLESES NO TENÍAN NINGUNA DEFENSA CONTRA EL TANQUE.
EL TANQUE PASARÁ POR ENCIMA DE HICKS.
PERO SI SE MUEVE, SERÁ EL FIN DE LOS DOS.
¡UF! HA CAMBIADO DE DIRECCIÓN. MENOS MAL.

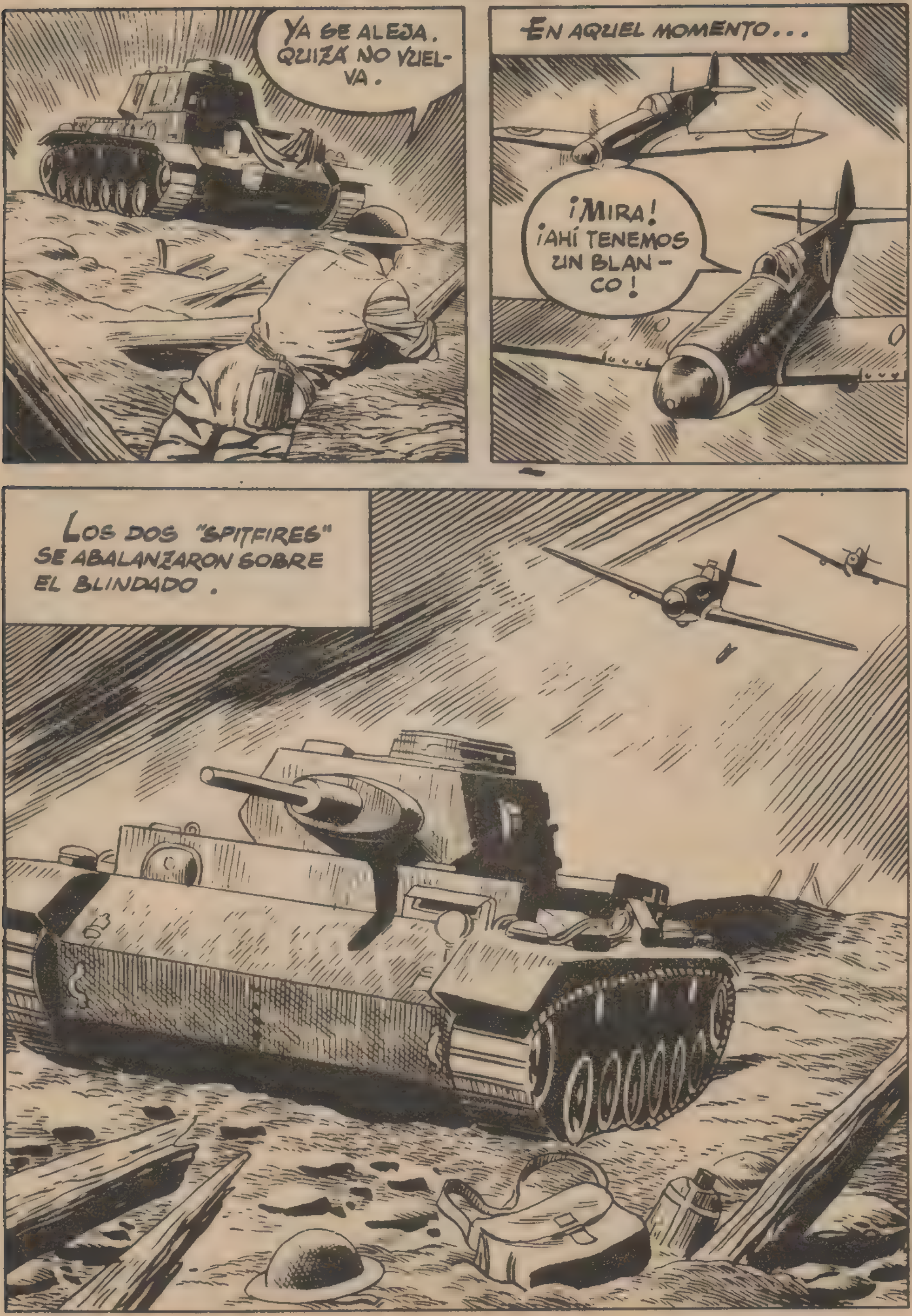
YA SE ALEJA. QUIZÁ NO VUEL-VA.
EN AQUEL MOMENTO...
¡MIRA! ¡AHÍ TENEMOS UN BLAN-CO!
LOS DOS "SPITFIRES" SE ABALANZARON SOBRE EL BLINDADO.

NOS HEMOS LIBRADO DE LO PEOR.
PERDONA SI DUDÉ DE TU VALOR. LO DEL TANQUE NO LO HUBIERA HECHO CUALQUIERA.
NO TENÍA OTRO RECURSO.
QUISIERA SER TU AMIGO, JOHN. PERO...
SI TE REFIERES A DUKE, SÓLO PUEDO ASEGURARTE QUE YO NO TUVE NADA QUE VER.
DE PRONTO...
¡ATENCIÓN! ¡ALLÍ ESTÁN!

¡VAMOS!
¡TSIUJ!
¡ESTO LOS SILENCIARÁ!
A PESAR DE QUE LAS EXPLOSIONES SONARON MUY CERCA, LOS DOS INGLESES RESULTARON ILESOS.
¡AHÍ VA MI RESPUESTA EN EL MISMO IDIOMA!
¡VAMOS! ¡TENEMOS QUE ACABAR EN SEGUIDA!

PERO LAS MUNICIONES DE LOS DOS SOLDADOS SE AGOTABAN RÁPIDAMENTE. EN AQUEL MOMENTO . . .

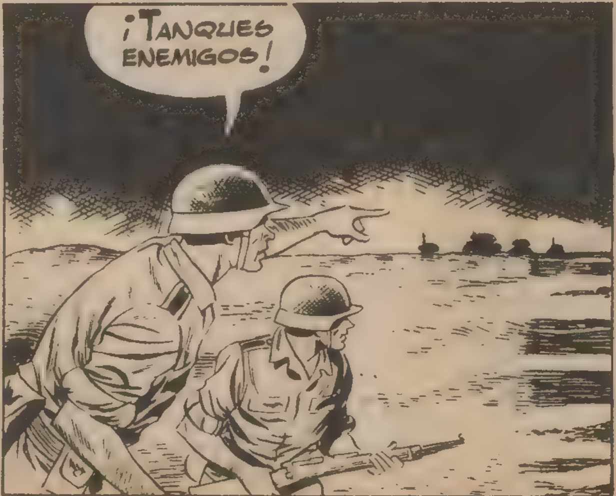

UNA LARGA COLUMNA DE TANQUES ACUDÍA POR EL FLANCO.
LOS ALEMANES OPTARON POR REUNIRSE CON EL GRUESO DE SUS FUERZAS.
YA PASÓ TODO, HICKS. SI SIGUES CREYÉNDOME CULPABLE, AHORA PUEDES DENUNCIARME.

ESTANDO TAN CERCA DE LA MUERTE COMO NOSOTROS HEMOS ESTADO, UN HOMBRE NO MIENTE JAMÁS. ¡ESTOY CONVENCIDO DE TU INOCENCIA, JOHN!
GRACIAS, HICKS. AL FIN HAS SABIDO COMPRENDER.
LA SITUACIÓN MILITAR SE ESTABILIZÓ. LAS POSICIONES INGLESAS FUERON RECONSTRUIDAS, Y UNOS DÍAS MÁS TARDE . . .
PARECE QUE NO HAYA OCURRIDO NADA. SIN EMBARGO, HEMOS PERDIDO A MUCHOS DE NUESTROS COMPAÑEROS.
DICK ENTRE ELLOS. ¡ERA MUY JOVEN!
SÍ.

ENTRETANTO . . .
LOS CANICULARES RAYOS DEL SOL AFRICANO . . .
. . . AL LLEGAR A SU CENIT ABRASAN LA TIERRA . EN UN LUGAR DE COMBATE NO ES DIFÍCIL HALLAR CARTUCHOS PERDIDOS , Y EL SOL , ENTONCES , SE HACE EN EXTREMO PELIGROSO .
ASÍ FUE QUE . . .
TSIU
¡MIRA! ¡TRES CARTUCHOS HAN ESTALLADO POR EL CALOR!
¡DIOS MÍO! AHORA COMPRENDO . . .

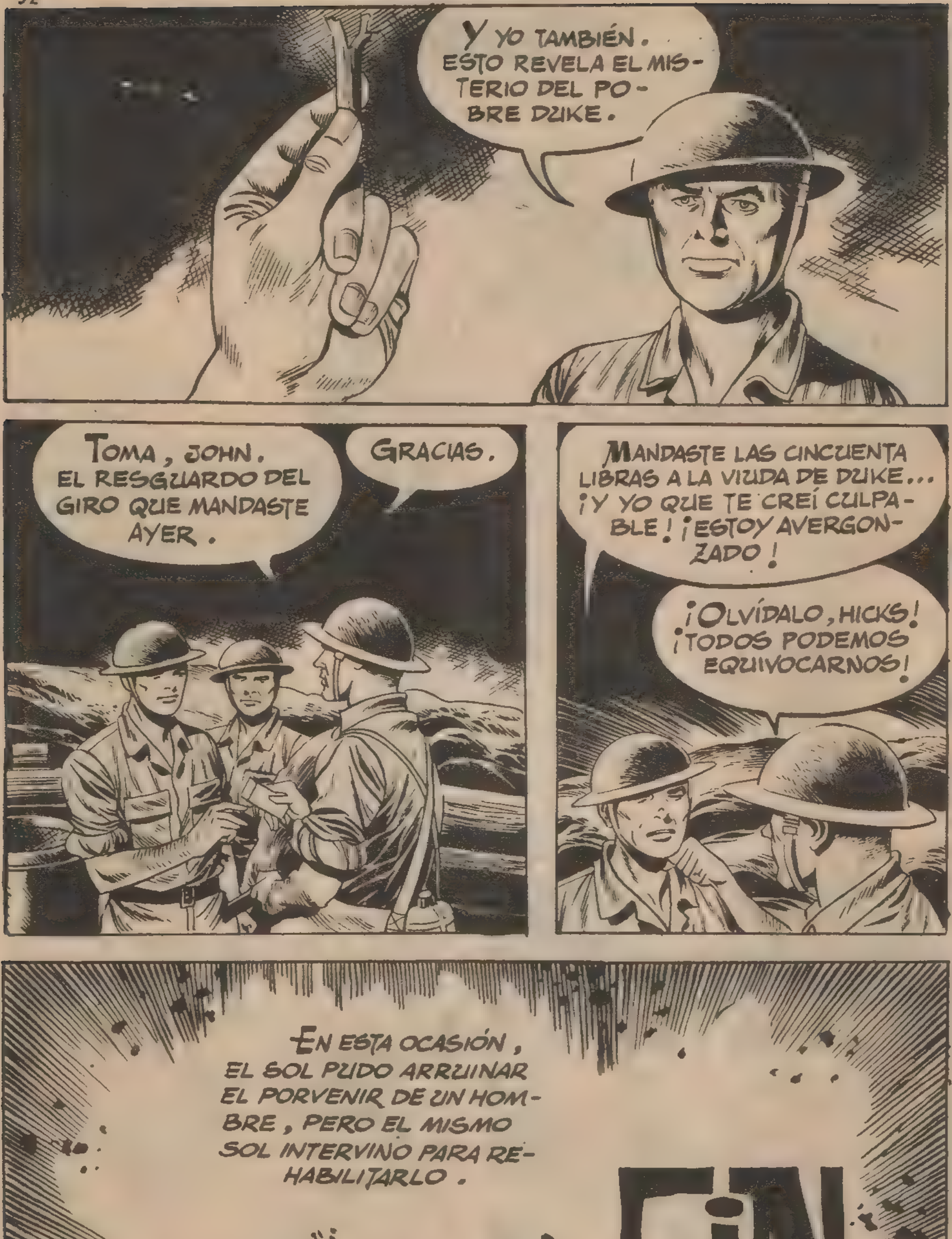
Y YO TAMBIÉN. ESTO REVELA EL MISTERIO DEL POBRE DUKE.
TOMA, JOHN. EL RESGUARDO DEL GIRO QUE MANDASTE AYER.
GRACIAS.
MANDASTE LAS CINCUENTA LIBRAS A LA VIUDA DE DUKE... ¡Y YO QUE TE CREÍ CULPABLE! ¡ESTOY AVERGONZADO!
¡OLVÍDALO, HICKS! ¡TODOS PODEMOS EQUIVOCARNOS!
EN ESTA OCASIÓN, EL SOL PUDO ARRUINAR EL PORVENIR DE UN HOMBRE, PERO EL MISMO SOL INTERVINO PARA REHABILITARLO.
FIN

MIEDO y VOLUNTAD

EN ALGUNAS CIRCUNSTANCIAS, AL ESCOGER EL CAMINO DE SALIDA MÁS FÁCIL, SE YERRA EN LA ELECCIÓN. ENTONCES, EL HOMBRE NECESITA DE TODA SU VOLUNTAD PARA SUPERAR EL ESCOLLO.

EL MIEDO SE VENCE CON VOLUNTAD.
¿TÚ CREES?
TODO PUEDE ALCANZARSE POR MEDIO DE LA VOLUNTAD.
¡QUÉ FÁCIL ES DECIRLO!
LUEGO...
LA PRÓXIMA VEZ NO ME ACHICARÉ.
AL DÍA SIGUIENTE...
¿PUEDO ACOMPAÑARTE, SIBILA?
¿Y SI NICK NOS VE?
YLOR

CORRERÉ EL RIESGO. YA NO LE TEMO.
ESTUPENDO.
NICK, RICHARD ACOMPAÑA A SIBILA.
¿EH?
¡AHORA VERÁ!
NICK SUELE ESTAR AQUÍ TODAS LAS TARDES.
¿OTRA VEZ?
DANCE
¡NICK! YO...

YA ME CANSA TU IMPERTINENCIA. ¡TOMA!
¡OH!
NO QUIERO VOLVER A VERTE CON MI HERMANA. ENTIÉNDELO DE UNA VEZ.
SÍ, YA ME VOY.
ME GUSTARÍA QUE ALGÚN DÍA PUDIERA HACERTE FRENTE.
Y A MÍ TAMBIÉN.
NO LE CONOCES BIEN. ES COBARDE Y RUIN.
ABUSAS PORQUE ERES MÁS FUERTE.

LE AMAS Y NO TE MERECE. NO TIENE VOLUNTAD, NO APROVECHA LOS ESTUDIOS Y EL DINERO QUE LE DA SU PADRE VA A PARAR A MANOS DE TAHÚRES.
NO SERÍAS FELIZ CON ÉL, SIBILA.
A PESAR DE TODO, LE QUIERO.
CIERTO DÍA...
¡LA GUERRA!
WAR
WAR
DESPUÉS DEL ATAQUE JAPONÉS A PEARL HARBOUR, LA VIDA DE LOS AMERICANOS QUEDABA SUPEDITADA A LOS ACONTECIMIENTOS BÉLICOS.
NICK Y RICHARD FUERON ENCUADRADOS EN LA MISMA UNIDAD, Y ENTRARON EN COMBATE EN JUNIO DE 1944, EN TERRITORIO FRANCÉS.

QUE DISTINTO ES ESTO DEL CAMPAMENTO, ¿EH, RICHARD?
SÍ.
YA PUEDES ACERCARTE, RICHARD. NO HAY ALEMANES POR AQUÍ.
¿QUIERES DEJARME EN PAZ? YA VEREMOS QUIÉN TIENE MÁS MIEDO A LA HORA DE LA VERDAD.
¿EH?
¡AL SUELO, RICHARD!
BUMMM
DURANTE UNOS MINUTOS, LOS MORTEROS ENEMIGOS CASTIGARON DURAMENTE LAS RUINAS DE AQUELLAS FORTIFICACIONES, CONOCIDAS COMO LA "BARRERA DEL ATLÁNTICO".

¿PASÓ EL SUSTO, RICHARD?
TENGO QUE DARTE LAS GRACIAS, ¿NO?
AHORA PODRÁS PRESUMIR POR HABERME SALVADO LA VIDA.
ESTAMOS EN GUERRA Y LO QUE HOY HAGA POR TI, MAÑANA LO HARÁS TÚ POR MÍ. ES UN DEBER DE HUMANIDAD.
LOS ALEMANES NO CEDÍAN FÁCILMENTE EL TERRENO.

LA UNIDAD DE RICHARD Y NICK FUE COLOCADA EN SEGUNDA LÍNEA. ASÍ, LEJOS DEL COMBATE, FUERON AVANZANDO.
TENEMOS QUE ESTAR ALERTAS.
¿POR QUÉ?
LOS ALEMANES VAN DEJANDO GRUPOS DE HOSTIGACIÓN EN LA RETAGUARDIA.
NO HABÍA SEGUNDA LÍNEA DEFENSIVA TRAS LA "BARRERA ATLÁNTICA". PARA CORREGIR ESTE ERROR, LOS ALEMANES...
...DISPUSIERON UNA SERIE DE FORTIFICACIONES OCULTAS QUE CASTIGABAN LA RETAGUARDIA...

...Y DIFI-
CULTABAN ASÍ
EL AVANCE
ENEMIGO.
ESTA TÁCTICA PRODUJO BAJAS DE ALGUNA CONSIDERACIÓN ENTRE LOS ALIADOS.
PERO NO LLEGÓ A REPRESENTAR UN SERIO PELIGRO.

RICHARD Y NICK TUVIERON OCASIÓN DE COMBATIR CONTRA UNO DE ESOS FORTINES, PERO...
¿NO OYES UN RUIDO, RICHARD?
SÍ, PERO NO PUEDO IDENTIFICARLO.
UN PEQUEÑO Y SILENCIOSO TANQUE AVANZABA HACIA ELLOS SIN SER VISTO.
ESOS PEQUEÑOS INGENIOS ELÉCTRICOS ERAN DIRIGIDOS A DISTANCIA. LA CARGA EXPLOSIVA QUE CONTENÍAN LOS HACÍA TEMIBLES, TANTO PARA LOS HOMBRES COMO PARA LAS MÁQUINAS.
¡MIRA ESE CACHARRO!

¡VERÉ SI LO DETENGO DE UN TIRO!
¡YO ME VOY!
QUE SE LAS ENTIENDA NICK CON ÉL.
NADA PUEDE DETENERLE.
ME ALEJARÉ UN POCO Y LE ARROJARÉ UNA GRANADA.
VEREMOS SI HAY SUERTE.
LA GRANADA ROMPIÓ UNA DE LAS CADENAS Y EL PEQUEÑO TANQUE QUEDÓ INMOVILIZADO.

LOS ALEMANES QUE LO DIRIGÍAN DECIDIERON HACERLO ESTALLAR.
AHORA COMPRENDO LO QUE PENSABAN HACER.
QUERÍAN PRECIPITAR LAS RUINAS DE LAS FORTIFICACIONES SOBRE NUESTROS TANQUES. CREO QUE LO INTENTARÁN DE NUEVO.

LA SUPOSICIÓN DE NICK NO CAYÓ EN SACO ROTO, Y LOS TANQUES ALIADOS SE DEDICARON A BUSCAR LOS NIDOS DE RESISTENCIA.

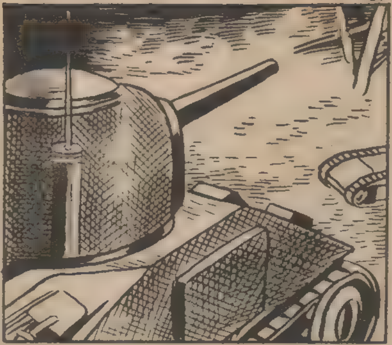

APARECIÓ UN NUEVO INGENIO. LOS ALEMANES LO HICIERON EVOLUCIONAR HASTA COLOCARLO FUERA DEL CAMPO VISUAL DE LOS OCUPANTES DEL BLINDADO.

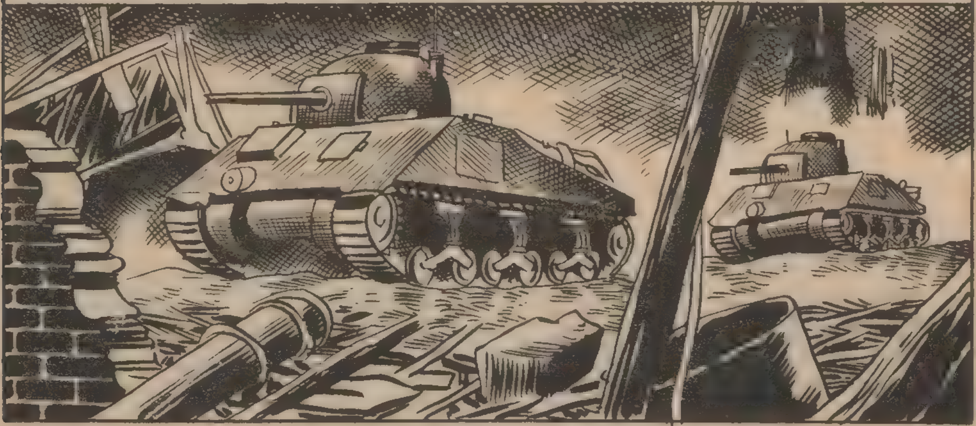

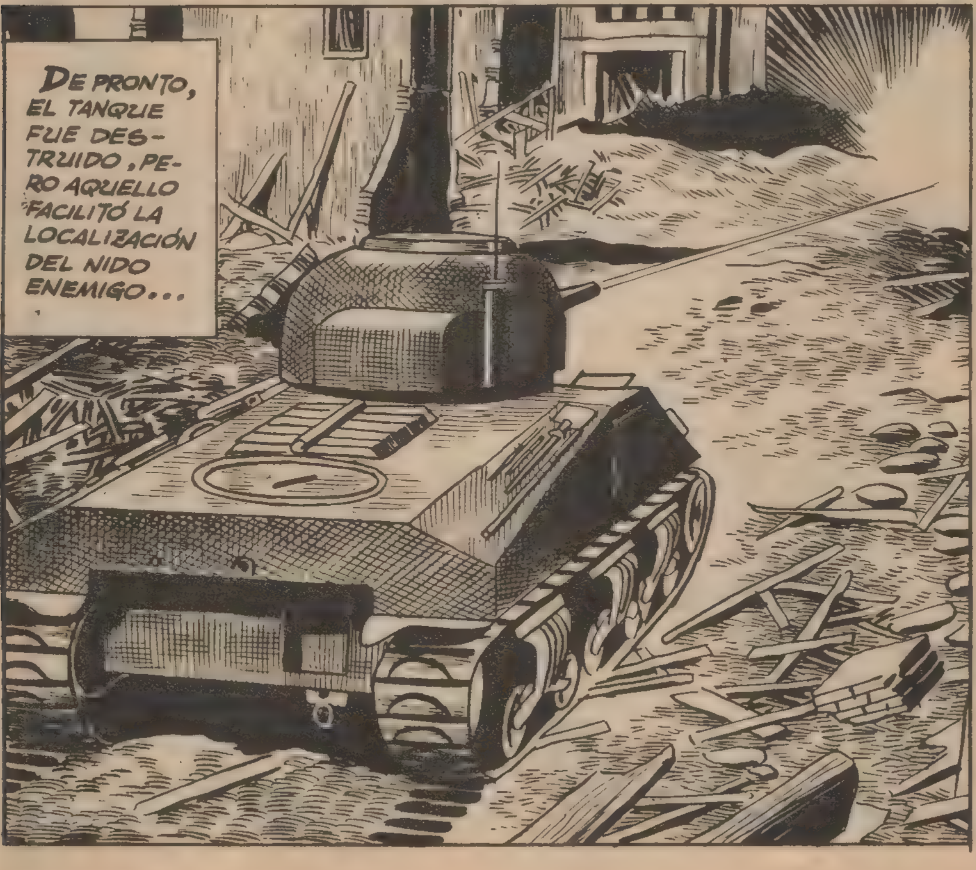

...QUE SALTÓ POR LOS AIRES AL PRIMER DISPARO DEL TANQUE ALIADO.
SE ORIGINÓ UNA TREMENDA EXPLOSIÓN, QUE POR FORTUNA...
...NO PRODUJO DAÑOS. EL NUEVO OBSTÁCULO HABÍA SIDO VENCIDO, PERO...
DESPUÉS DE ESTO TE SENTIRÁS COMO UN HÉROE, ¿NO?
NI SIQUIERA PENSABA EN ESO, RICHARD.
¿QUÉ PENSABAS? ¿QUE NO DEBÍ ECHAR A CORRER?

SÍ, ALGO ASÍ.
ME LO IMAGINABA.
ERES UN BUEN MUCHACHO, PERO ESA FALTA DE VOLUNTAD... CREO QUE SI TE LO PROPUSIERAS, PODRÍAS SER MUCHO MEJOR DE LO QUE ERES.
LO PEOR DE TI ES QUE TE DEJAS LLEVAR POR LO MÁS FÁCIL.
NO ME GUSTAN LOS SERMONES.
DE ACUERDO, PERO SI NO CAMBIAS Y TE ATREVES A ACERCARTE A SIBILA, TE LAS VERÁS CONMIGO.
NO ME DAS MIEDO.

NICK OBTUVO PERMISO PARA LLEVAR BAZOOKA. ERA EL ARMA IDEAL PARA COMBATIR LOS PEQUEÑOS GRUPOS DE RESISTENCIA.
CIERTO DÍA...
¡CUIDADO!
¡TIRAN CON MORTEROS!
¡AHORA VERÁN! ¡CÁRGAME EL BAZOOKA!
TE LO CARGO Y ME VOY. AQUÍ ESTAMOS EN SU CAMPO DE TIRO.

NICK HA FALLADO. ¿QUÉ HARÁ AHO-RA?
RICHARD SE PUSO FUERA DEL ALCANCE DE LOS MORTEROS ALEMANES, QUE NO TARDARON EN DISPARAR SOBRE NICK, EL CUAL NO TENÍA NI UN SOLO PROYECTIL.
INSTANTES DESPUÉS...
LO DESTROZARÁN, A MENOS QUE...
...A MENOS QUE YO ME ATREVIESE A IR EN SU AYUDA.
SI ME ATREVIERA...

EN SU ESPÍRITU SE AGOLPARON LOS MÁS ENCONTRADOS SENTIMIENTOS. DE PRONTO...
HE DE IR ANTES DE QUE SEA TARDE.
CUANDO LLEGÓ JUNTO A NICK, ÉSTE SE HALLABA INMÓVIL.
YO OCUPARÉ SU LUGAR.
RICHARD ACERTÓ AL PRIMER DISPARO. SIN EMBARGO, UN INESPERADO PELIGRO APARECIÓ SÚBITAMENTE.

ERA UN "PANZER".
ESTAS PÍLDORAS SON ADECUADAS PARA EL CASO.

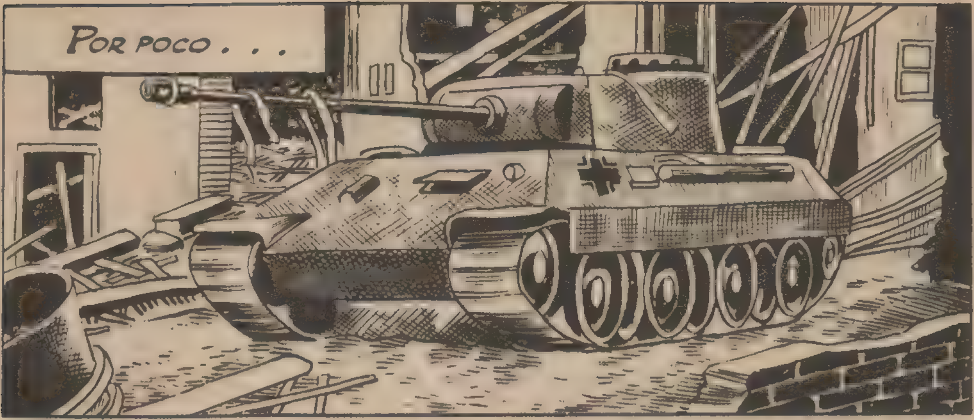

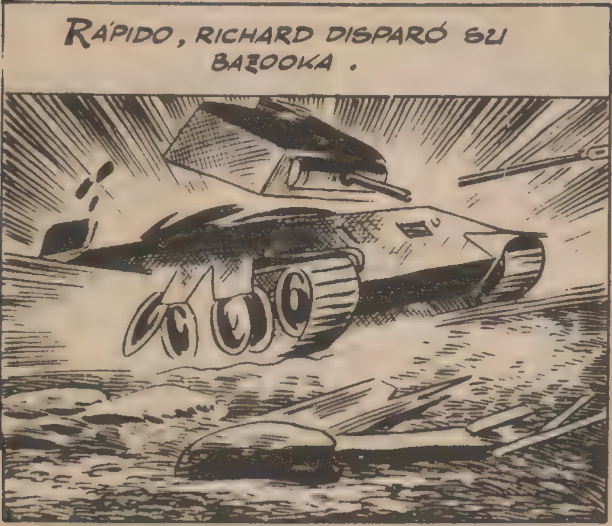

UN SEGUNDO DE VACILACIÓN HUBIESE SIDO FATAL, PERO CONSERVÓ LA SERENIDAD Y, UN MINUTO DESPUÉS, CUANDO VOLVIÓ LA VISTA HACIA NICK. . .

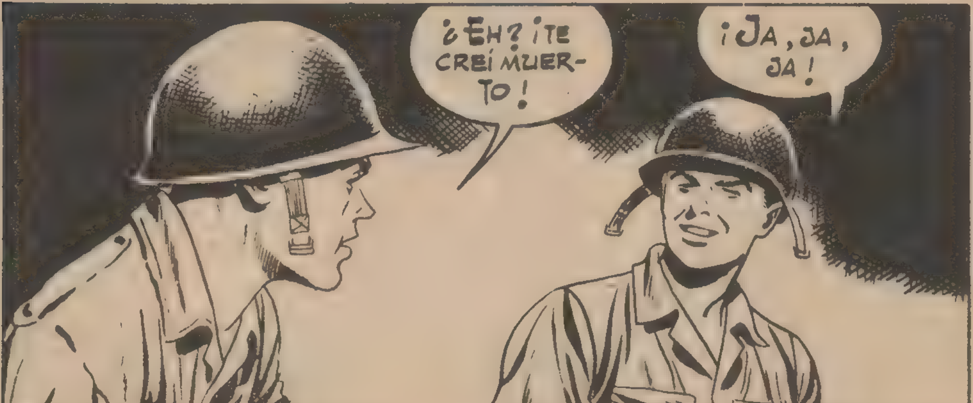

ESTABA MARAVILLADO DE TU PROCEDER. ¿HAS TENIDO MIEDO?
¿MIEDO?
PASÉ PÁNICO.
¿Y QUÉ SIENTES AHORA?
UNA INMENSA SATISFACCIÓN. ALGO QUE JAMÁS HABÍA SENTIDO.
LO COMPRENDO.
ES EL BIENESTAR QUE PRODUCE LA VICTORIA SOBRE UNO MISMO, GANADA A FUERZA DE VOLUNTAD. TE FELICITO.
¿CREES QUE SIBILA ESTARÁ CONTENTA?
YA LO CREO.
GRACIAS, NICK.

A PARTIR DE ENTONCES, EN CUANTOS COMBATES INTERVINO, RICHARD ACTUÓ CON ACIERTO Y VALOR.
EN EL AÑO 1945 ALEMANIA SE RINDIÓ A LOS ALIADOS, Y EN EL MISMO AÑO, LOS JAPONESES PIDIERON EL ARMISTICIO.
MESES DESPUÉS...
¿Y DICES QUE NO ME PERMITES QUE ME CASE CON RICHARD?
TODAVÍA NO.

SE PORTÓ BIEN EN EL FRENTE, PERO TEMO QUE SE ESTROPEE AL VOLVER A SU VIDA ANTERIOR.
ERES INJUSTO.
NO, SIBILA. SOY PRECAVIDO, Y DESEO PARA TI LO MEJOR.
MIENTRAS...
LA GUERRA ME HA CONVERTIDO EN OTRO HOMBRE, PAPÁ.
¿DE VERAS?
¿RECUERDAS CÓMO TE HABLABA DE NICK? AHORA ES MI MEJOR AMIGO. ME HA AYUDADO MUCHO Y HA SABIDO DESPERTAR MI VOLUNTAD.

HAS TENIDO SUERTE DE EN- CONTRAR UN AMIGO ASÍ.
SÍ, PAPÁ. ESTOY DE ACUERDO.
EN AQUEL MOMENTO, SO- NÓ EL TELÉFO- NO.
¿QUÉ DICES, SIBILA? ¿QUE NICK QUIERE IM- PEDIR NUESTRA BODA?
CUANDO ENCUENTRE A NICK, LE HARÉ SALTAR LAS MUE- LAS.
¡RICHARD!
LLENO DE CORAJE, RICHARD FUE AL ENCUEN- TRO DE NICK.
¿ES CIERTO LO QUE ME HA DICHO SIBILA?
SI ES REFEREN- TE A VUESTRA BO- DA, SÍ.

RICHARD CONOCIÓ LA FELICIDAD AL LADO DE SIBILA, Y SUPO QUE NADA PUEDE CONSEGUIRSE SI NO ES CON ESFUERZO Y VOLUNTAD.

FIN

BOIXCAR

OBRAS COMPLETAS

Una moderna y cuidada presentación para una colección famosa:

HAZAÑAS BÉLICAS

Una ocasión única para coleccionar toda la obra de este genial dibujante y guionista, iniciador de esta gran serie de relatos bélicos.

En cada volumen, se insertan varios títulos completos hasta un total de 80 páginas.

En el próximo número podrán leer los siguientes títulos:

OBJETIVO: MOSCU
LA LLAMADA DEL DEBER
79 A HIERRO Y FUEGO

EDICIONES TORAY, S. A.

12 PESETAS